

WIATA NA KŁADCE
SKALA 1:50

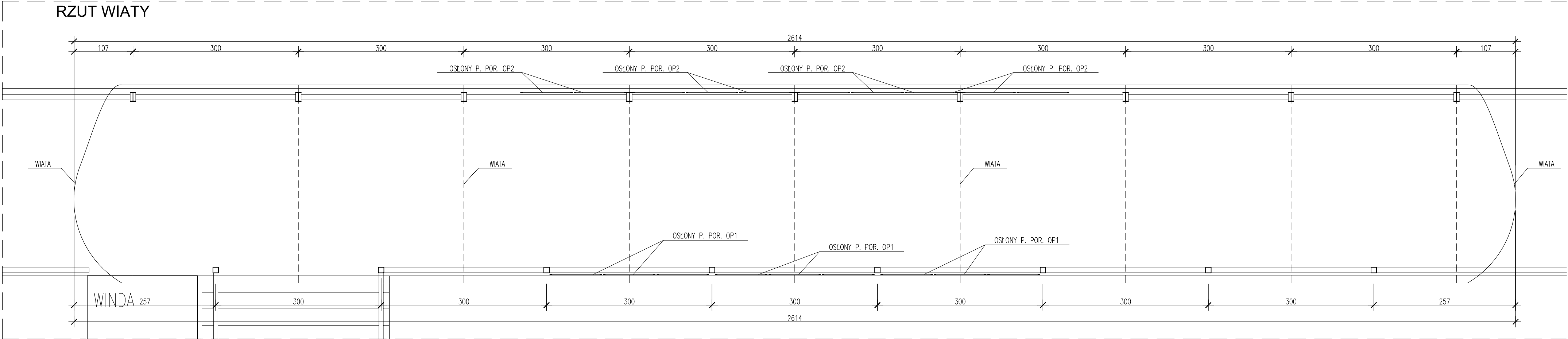
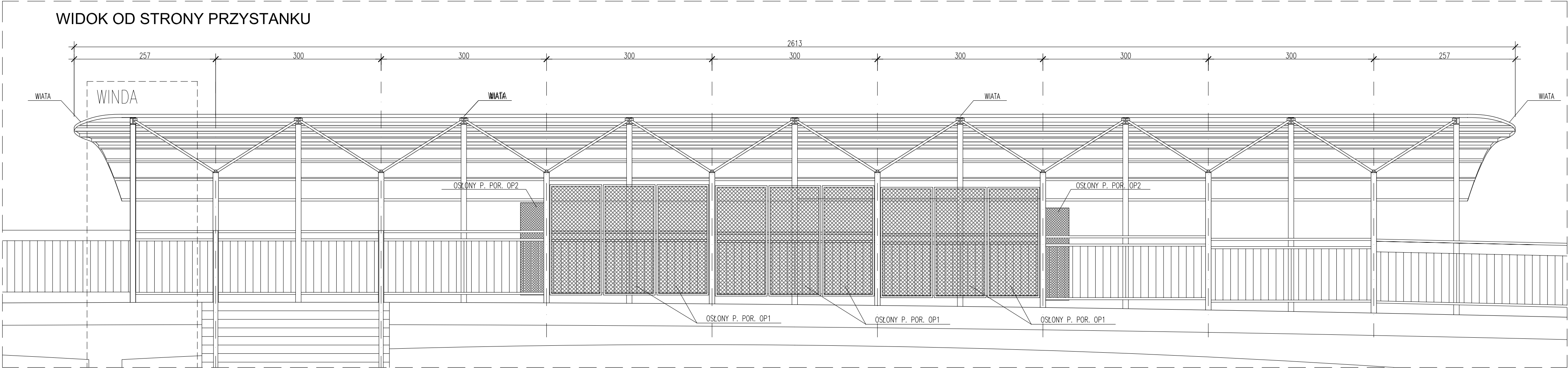

Rozwiązania zawarte w niniejszym opracowaniu podlegają ochronie prawa autorskiego i mogą być powielane oraz udostępniane osobom trzecim jedynie przez Zamawiającego w zakresie określonym w umowie o przeniesienie praw autorskich lub na podstawie pisemnego zezwolenia w/w Biura z zastrzeżeniem wszelkich skutków prawnych.

 Biuro Projektów Budowlanych Komunalnego Spółki Akcyjnej w Gdańsku 80-237 Gdańsk, ul. Jana Uphagena 27 tel. 058 341-40-11; fax 058 341-89-46	BUDOWA SZCZECIŃSKIEGO SZYBKIEGO TRAMWAJU ETAP Ic - BUDOWA SST NA ODCINKU OD BASENU GÓRNICZEGO DO PĘTLI PRZY ULICY TURKUSOWEJ WIATA NA KŁADCE		
	Stadium opracowania: PROJEKT WYKONAWCZY		
Data: 03.2011	Skala: 1:50	6	
Nr zlec: 9390	Nr arch:	Rys nr	
Projektant:	mgr inż. arch. Jacek ŚLIWIŃSKI	specj. architektoniczna	
Opracowanie:	mgr inż. arch. Piotr PASZKOWSKI	15/Gd/00	
	-	specj. upr. nr	
	-	specj. upr. nr	
	-	specj. upr. nr	
	-	specj. upr. nr	
Sprawdzający:	mgr inż. arch. Anna SMÓŁKO	specj. architektoniczna	
		376/94/Ol	